

Vue 15 : Depuis la sortie est du bourg de Couture d'Argenson

Particularité : Aire d'étude immédiate, sortie de bourg, vue riveraine, axe fréquenté, effets cumulés, vue statique et dynamique

Commentaire :

- Incidence très faible, qui sera encore diminuée en période estivale ;
- Visibilité très partielle des machines du projet : seul le bout des pales pourra être perceptible au gré de leur rotation, la végétation et/ou le bâti venant masquer la majeure partie des éoliennes ;
- Échelle du projet en cohérence avec les éléments paysagers existants ;
- Échelle et ouverture du paysage qui permet une intégration de la taille perçue des éoliennes ;
- Effet cumulé nul avec les autres projets ou parcs.

Photographie :

Azimut : 15°
Champ : 120°
Focale : 50 mm

Éoliennes :

Dimensions des éoliennes (E1, E2, E3 et E4) : Mât 99 m, Diamètre rotor 131 m, Hauteur totale 164,5 m
Dimensions des éoliennes (E5, E6, et E7) : Mât 114 m, Diamètre rotor 131 m, Hauteur totale 179,5 m
Distance à l'éolienne la plus proche : 4,45 km
Distance à l'éolienne la plus éloignée : 6,18 km
Nombre d'éoliennes visibles : 7

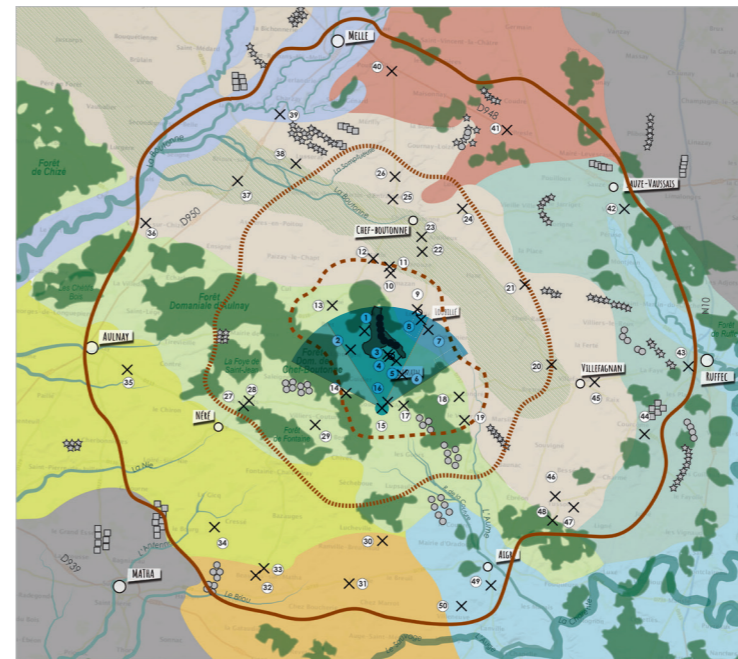

Légende :

- Éolienne totalement non visible
- Éolienne partiellement ou totalement visible

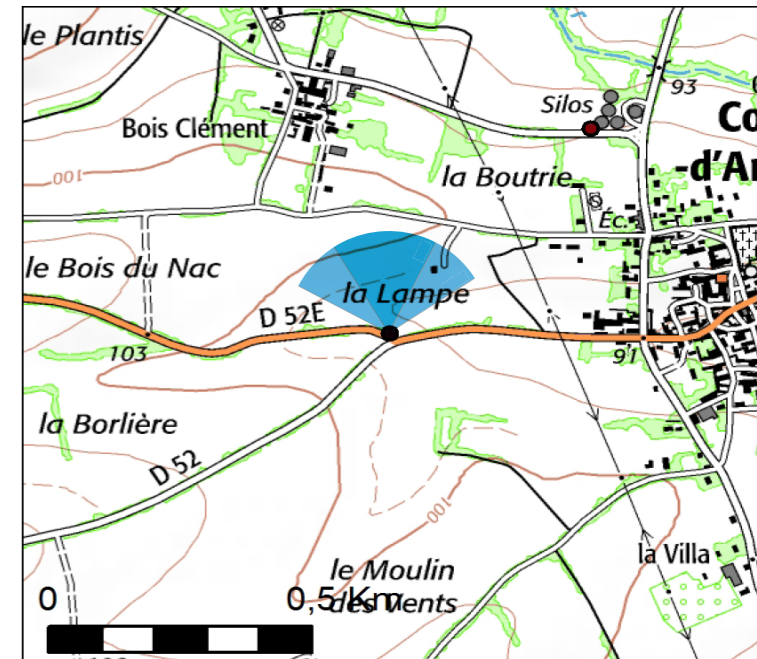

Photomontages réalisés par Vu d'ici



Photomontage - Vue initiale - 120°



Photomontage - Vue filaire - 120°



Pour restituer le réalisme du photomontage 100°, il est vivement conseillé de l'observer



courbé sur un cercle de 60° à une distance d'environ 80 cm (format 2xA3)

Légende :

—— Parc, distant de 20km maximum, partiellement ou totalement visibles

----- Parc, distant de 20km maximum, totalement non visibles

Parcs existants

- 1 Parc de Saint Fraigne
- 2 Parc de Saint Mandé-sur-Bredoire
- 3 Parc de La Tourette
- 4 Parc des Raffauds
- 5 Parc de Clussais La Pommeraye
- 6 Parc de Melleran-Hanc-Lorigné La Chapelle Pouilloux
- 7 Parc de Montjean
- 8 Parc de La Faye
- 9 Parc de Theil Rabier

Parcs accordés ou en instruction

- A Parc de Courcôme
- B Parc des Touches de Périgny Gibourne
- C Parc des Châteliers
- D Parc Le Pelon
- E Ferme éolienne de Romazières
- F Extension du Parc des Raffauds
- G Parc de La Cheverrie
- H Parc de Villegats
- I Parc de La Couture
- J Parc de Saint Fraigne Volkswind
- K Parc de Gourvilette

Vue 16 : Depuis la sortie nord du bourg de Couture d'Argenson

Particularité : Aire d'étude immédiate, sortie de bourg, vue riveraine, frange de bourg, effets cumulés, vue statique et dynamique

Commentaire :

- Incidence très faible, qui sera encore diminuée en période estivale;
- Visibilité très partielle des machines du projet : seul le bout des pales pourra être perceptible au gré de leur rotation, la végétation venant masquer la majeure partie des éoliennes;
- Échelle du projet en cohérence avec les éléments paysagers existants;
- Échelle et ouverture du paysage qui permet une intégration de la taille perçue des éoliennes;
- Effet cumulé nul avec les autres projets ou parcs.

Photographie :

Azimut : 7°
Champ : 120°
Focale : 50 mm

Éoliennes :

Dimensions des éoliennes (E1, E2, E3 et E4) : Mât 99 m, Diamètre rotor 131 m, Hauteur totale 164,5 m
Dimensions des éoliennes (E5, E6, et E7) : Mât 114 m, Diamètre rotor 131 m, Hauteur totale 179,5 m
Distance à l'éolienne la plus proche : 3,94 km
Distance à l'éolienne la plus éloignée : 5,76 km
Nombre d'éoliennes visibles : 7

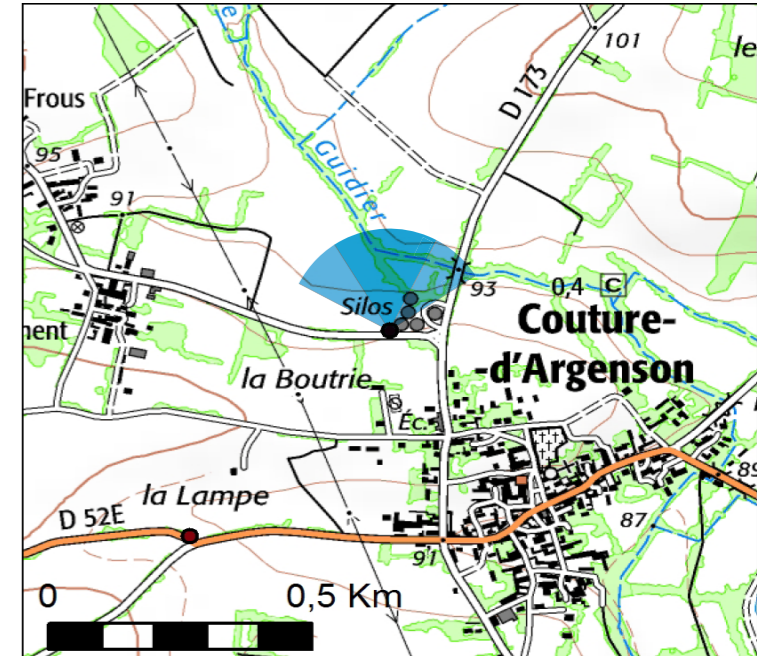
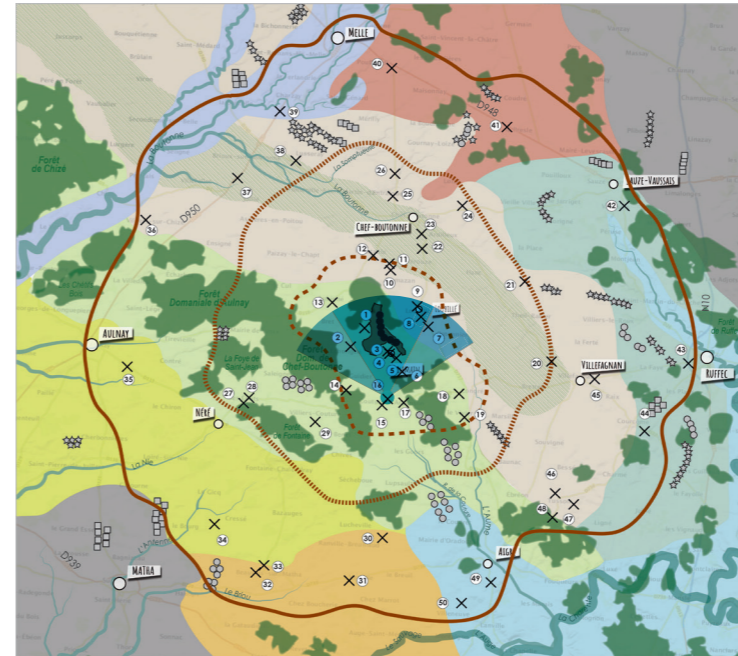

Légende :

- Éolienne totalement non visible
- Éolienne partiellement ou totalement visible

Photomontages réalisés par Vu d'ici





Pour restituer le réalisme du photomontage 100°, il est vivement conseillé de l'observer



courbé sur un cercle de 60° à une distance d'environ 80 cm (format 2xA3)

Légende :

——— Parcs, distant de 20km maximum, partiellement ou totalement visibles

----- Parcs, distant de 20km maximum, totalement non visibles

Parcs existants

- 1** Parc de Saint Fraigne
- 2** Parc de Saint Mandé-sur-Bredoire
- 3** Parc de La Tourette
- 4** Parc des Raffauds
- 5** Parc de Clussais La Pommeraye
- 6** Parc de Melleran-Hanc-Lorigné La Chapelle Pouilloux
- 7** Parc de Montjean
- 8** Parc de La Faye
- 9** Parc de Theil Rabier

Parcs accordés ou en instruction

- A** Parc de Courcôme
- B** Parc des Touches de Périgny Gibourne
- C** Parc des Châteliers
- D** Parc Le Pelon
- E** Ferme éolienne de Romazières
- F** Extension du Parc des Raffauds
- G** Parc de La Cheverrie
- H** Parc de Villegats
- I** Parc de La Couture
- J** Parc de Saint Fraigne Volkswind
- K** Parc de Gourvilette